Imobiliária Otávio Vaz
contato@otaviovaz.com.br
www.otaviovaz.com.br
Fones: (53) 3257-1213 - (53) 99954-0101
Piratini/RS

SOBRADO EM PELOTAS/RS - CÓDIGO: 1076SV

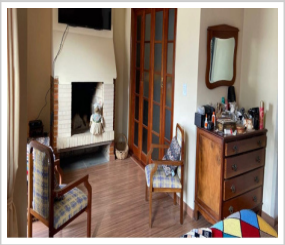

Sobrado (Venda)

R$ 480.000,00 (total)

Areal, Pelotas/RS

4 dorm.(s) 1 suíte(s) 2 banheiro(s) 196m² priv.

LOCALIZAÇÃO

Estado: RS
Cidade: Pelotas
Bairro: Areal

DADOS DO IMÓVEL

Cód. Referência: 1076SV
Transação: Vender imóvel
Tipo: Sobrado
Dormitórios: 4 sendo 1 suíte
Banheiro: 2
Sala: 2
Cozinha: 1

MEDIDAS

Área privativa: 196 m²
Metragem do terreno: 12x30 m²

VALOR DO IMÓVEL

Valor: R$ 480.000,00 (total)

Observação: *Todos os dados e valores dos imóveis estão em constantes mudanças de acordo com o mercado imobiliário e poderão sofrer alterações sem prévio aviso. Portanto, todas as informações deverão ser confirmadas pelo departamento comercial da imobiliária.*